

Keuringsverslag van een elektrische laagspanning- en zeer lage spanningsinstallatie

CONFORM

Datum keuring: 14/11/2022

Inspecteur: Koen Van De Veire

Mentor:

Installateur: -

ID-label:

Klantreferentie:

B.T.W. nr.:-

Merk en type meettoestel: Metrel
ET61557

Serienummer: 19481298

Datum verslag: 14/11/2022

Plaats van het onderzoek

| | |
|------------|--------------|
| Straatnaam | Zeepannelaan |
| Huisnummer | 5 |
| Busnummer | 0101 |
| Postcode | 8670 |
| Gemeente | Koksijde |
| Land | België |

Eigenaar

| | |
|------------|--------------------|
| Naam | Century 21 Tackoen |
| Straatnaam | Zeepannelaan |
| Huisnummer | 5 |
| Busnummer | 0101 |
| Postcode | 8670 |
| Gemeente | Koksijde |
| Land | België |

Installateur

| | |
|----------------|---|
| Naam | - |
| BTW nr. | - |
| Telefoonnummer | - |
| E-mail | - |

Type : appartement

EAN : 541448860003561007

Teller Nr.: : 33616211

Afbeelding schakel- en verdeelbord:



Aard onderzoek:

Netbeheerder: FLUVIUS

Controlebezoek van een huishoudelijke installatie volgens (KB 08/09/2019) - AREI Boek 1- 6.5. en 8.2.2. en 4.2.4.3.

Spanning: 1N400V

Meter / bord verbinding: 10 mm²

Max beveiliging: 40 A

Aantal borden: 1

Aantal kringen: 12

Ri algemeen: 9,29 MΩ

OK



Aardelektrode: Aardingslus

RE: 3,10 Ω

OK



DIFFERENTIEELSTROOMINRICHTING

| ΔI (mA) | In (A) | In - andere (A) | Izt | Type | Beveiligde kringen | Test | x 2,5 |
|---------|--------|-----------------|------------------|------|--------------------|------|-------|
| 300 | 40 | | 22,5kA2s (3000A) | A | 12 | OK | OK |
| 30 | 40 | | 22,5kA2s (3000A) | A | 5 | OK | OK |

BESCHRIJVING INSTALLATIE

| Aantal kringen | Curve | Bescherming IN (A) | (andere) | P | Sectie (mm²) |
|----------------|-------|--------------------|----------|---|--------------|
| 10 | C | 20 | | 2 | 2,5 |
| 1 | C | 16 | | 2 | 1,5 |
| 1 | C | 32 | | 2 | 6 |

| | | | | | |
|------------------------------------|----|--|-----|----------------------------|----|
| Visueel nazicht (algemeen) | OK | Directe aanraking | OK | Indirecte aanraking | OK |
| Aansluitingen | OK | schema in bijlage door Aceg vzw | NA | | |
| Equipotentiale verbindingen | OK | Doorsnede geleiders | OK | | |
| Continuïteit | OK | Verlichting / toestellen | NVT | | |

OPMERKINGEN - INBREUKEN - NOTA'S

nota/note 2 Geen inbreuken vastgesteld.

O: Keuken en sanitaire toestellen maken geen deel uit van ons nazicht

O: Verlichtingstoestellen maken geen deel uit van ons nazicht

BESLUIT

- De elektrische installatie voldoet aan de voorschriften van het KB 08/09/2019 - AREI Boek 1. Het volgende controlebezoek is te voorzien voor 14/11/2047
- De nodige maatregelen werden genomen, zodat de ingangsklemmen van de automatische differentieelstroominrichting, geplaatst aan het begin van de installatie, ontoegankelijk zijn gemaakt door verzegeling.
- Het (de) eendraadsschema(s) en het (de) situatieplan(nen) werd(en) door het erkend organisme voor gezien getekend.

Deze pdf-versie van het keuringsverslag is de originele versie en mag worden verspreid..

Aantal bijlage(n): 9

VRIJGAVE VAN HET KEURINGSVERSLAG

De inspecteur Koen Van De Veire



Plichten van de eigenaar, beheerder, huurder voor de installatie onderworpen aan het AREI Boek 1 afdeling 9.1.2.

- Het verslag dient te worden bewaard in het dossier van de elektrische installatie.
- Elke wijziging dient te worden vermeld in het elektrisch dossier.
- Elk ongeval overkomen van personen en te wijten, rechtsreeks of onrechtstreeks, aan de aanwezigheid van de elektrische installatie dient onmiddellijk meegedeeld te worden aan de algemene Directie Energie van de Federale Overheidsdienst Economie.

Kwaliteit

- De reproductie van dit document is enkel toegelaten in zijn integrale vorm en enkel met het schriftelijk akkoord van het controleorganisme en de aanvrager.
- De keuring beperkt zich tot de zichtbare en normaal toegankelijke delen van de installatie.

www.aceg.be

+32 2 880 88 90

BE53 0689 0209 2953 - BTW BE0839.866.481

Stappenplan voor een installatie die conform is:

| Stap 1 | Stap 2 | Stap 3 | Stap 4 |
|--|---|--|---|
| Lees dit proces-verbaal zorgvuldig en besteed aandacht aan de eventuele nota's | Als u grote wijzigingen of uitbreidingen aan de installatie aanbrengt, moet u deze laten controleren. | De volgende periodieke keuring is voorzien voor 14/11/2047 | ACEG staat tot uw dienst voor alle noodzakelijke keuringen. |



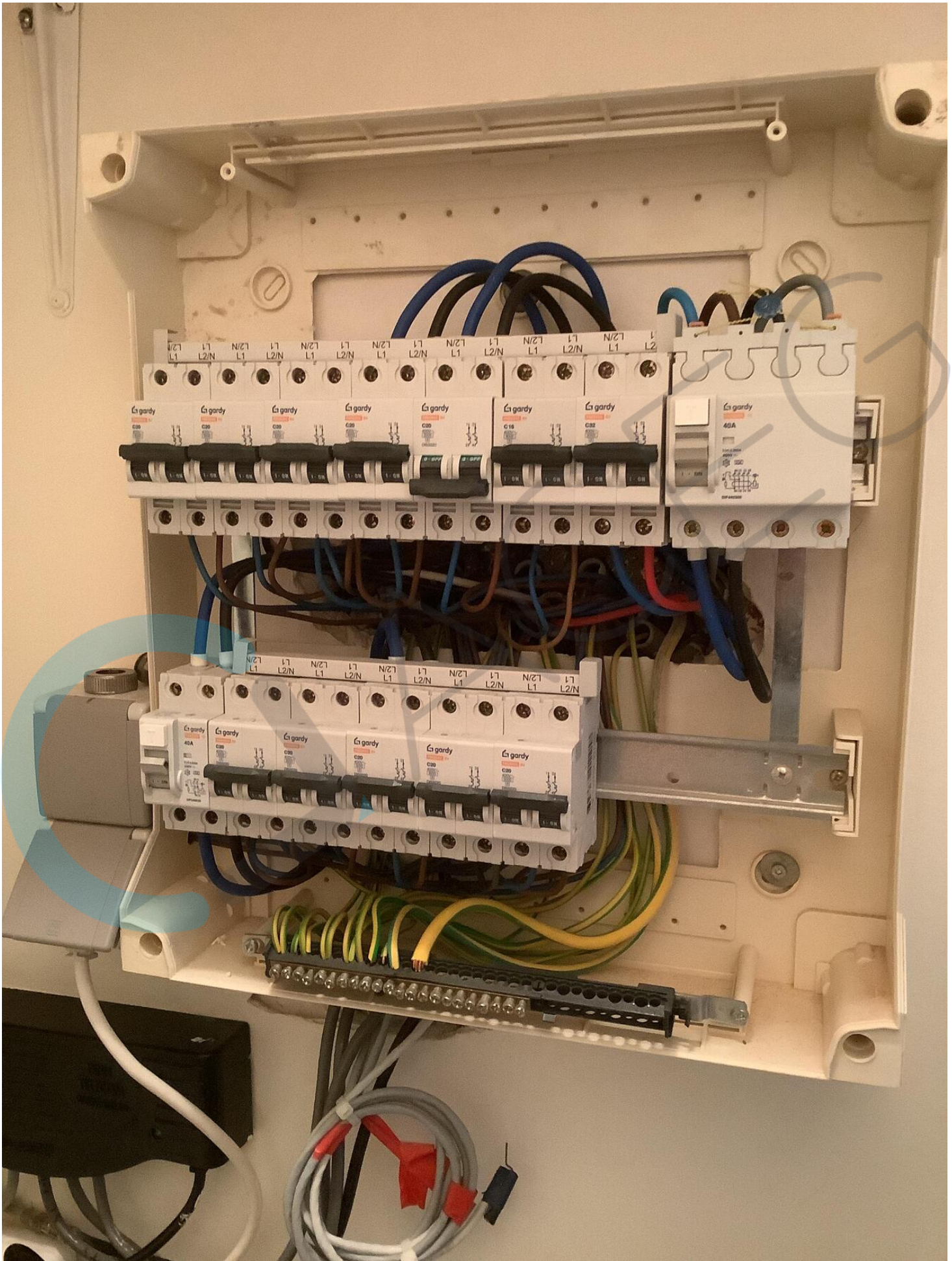

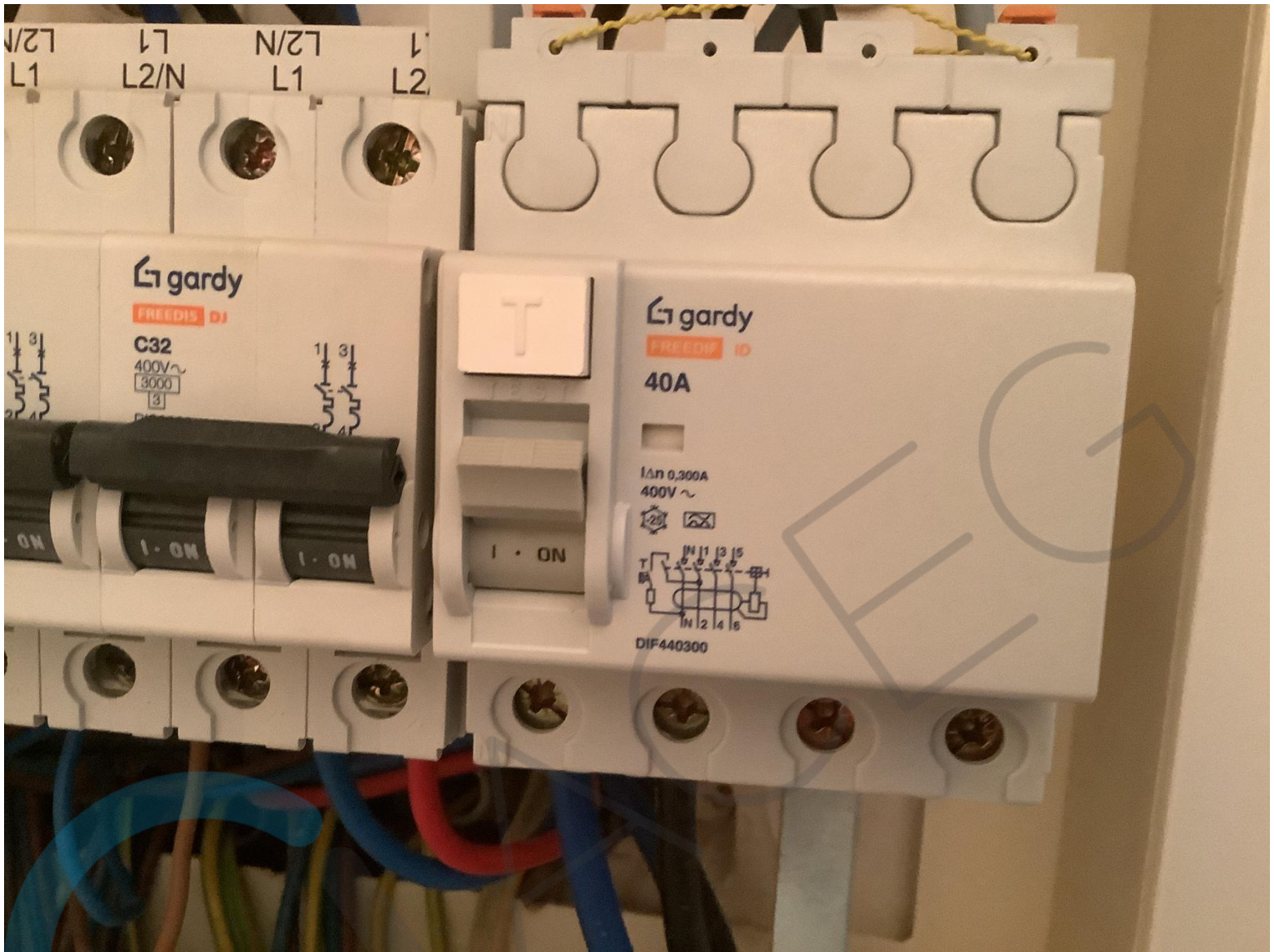

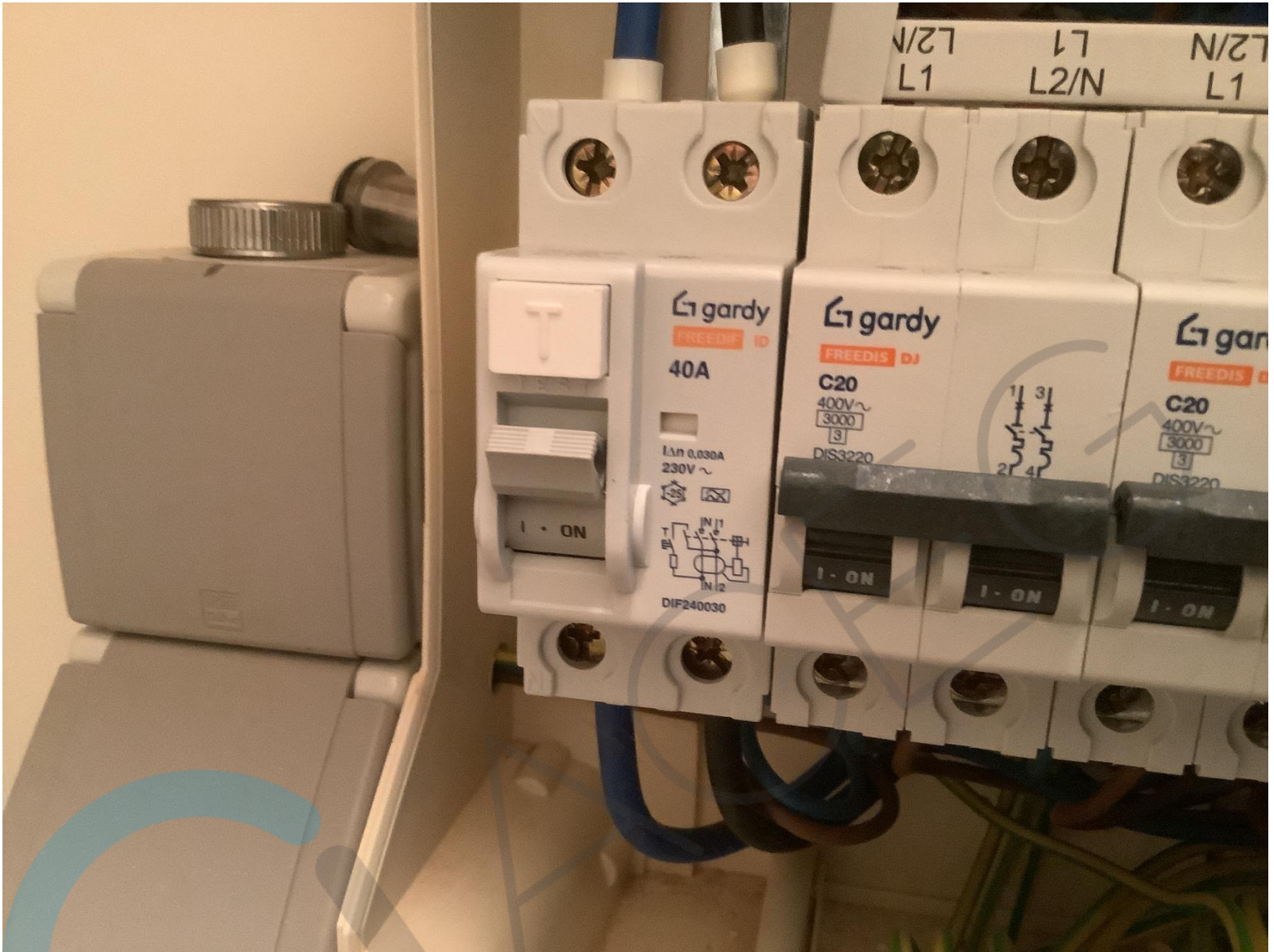

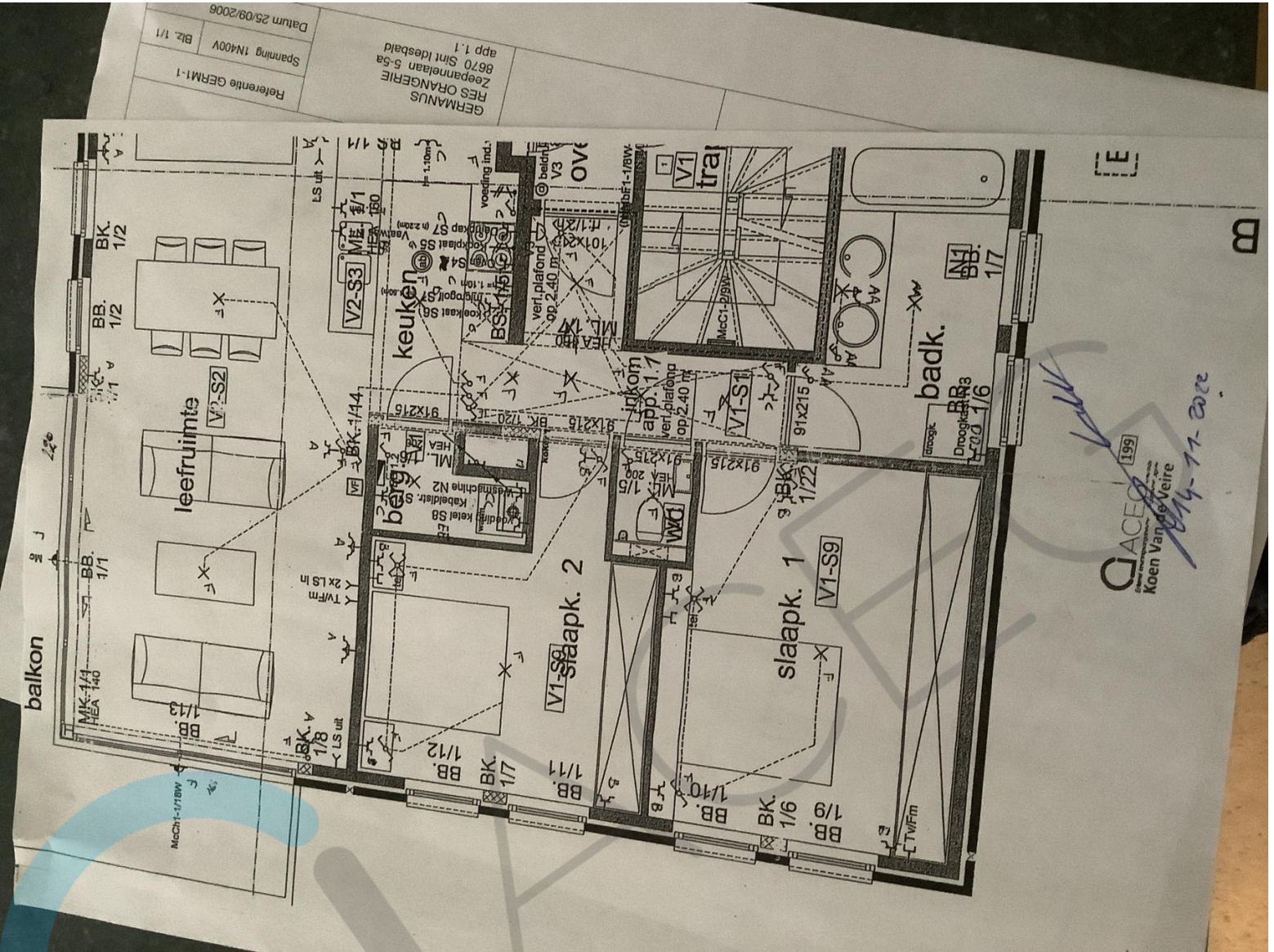

| | | | | | | | |
|--------------|--|--|--|--|--|--------------------|--|
| Gekend: K.V. | | Oprachtinggever | | Werk | | Referentie GERM1-1 | |
| Gekurd | | ELECTRO CLARYSSE b.v.b.a. | | GERMANUS | | Spanning 1N400V | |
| Wijziging | | Joos De Ter Beerslaan 58 8740 PITTEM tel: 051/466109 fax: 051/467200 btw: 428.293.503 | | RES ORANGERIE Zepanmeaan 5-5a 8670 Sint Ibsbeald | | Datum 25/09/2006 | |

GACEP
199
Koen Van de Velde
2002-11-19

Toeverkabel : XVB4X10
Beschermingsaansluiting : 2X40A
Tarfel : DUBBEL

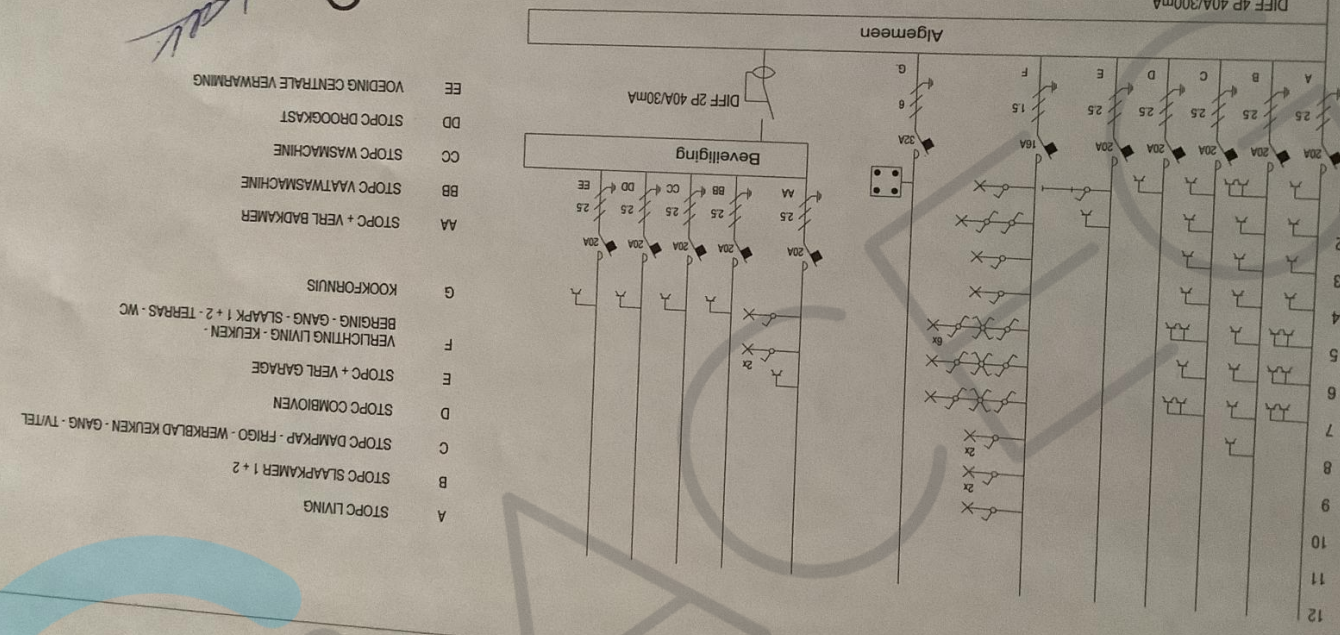
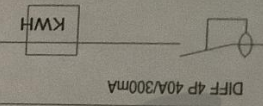

- AA STOPC + VERL BADKAMER
- BB STOPC VAATWASMACHINE
- CC STOPC WASMACHINE
- DD STOPC DROOGKAST
- EE VOEDING CENTRALE VERWARMING
- A STOPC LIVING
- B STOPC SLAPKAMER 1 + 2
- C STOPC DAMPKAP - FRIGO - WERKBLAD KEUKEN - GANG - TVTEL
- D STOPC COMBIOVEN
- E STOPC + VERL GARAGE
- F VERLICHTING LIVING - KEUKEN - BERGING - GANG - SLAPK 1 + 2 - TERRAS - WC
- G KOOKFORNUIS



