

Elektrische installaties op laagspanning en op zeer lage spanning (Boek 1 - KB 8/09/2019) - Algemene Directie Energie

Zeedijk 90 - 0302- 8660 De Panne



Uitgevoerd op: 02/06/2023



Uitgevoerd door: TOM DELAVIE (3955)

Conform

IDENTIFICATIE VAN DERDEN

Opdrachtgever van de controle

Naam, Voornaam	Electro Seys BV
Adres	Nieuwpoortsteenweg 21- 8670 Koksijde

Eigenaar, uitbater of beheerder

Naam, Voornaam	Dhr Vincent
Adres	Zeedijk 90 - 0302- 8660 De Panne

Verantwoordelijke voor de uitvoering van het werk

Naam, Voornaam	Electro Seys BV
Adres	Nieuwpoortsteenweg 21- 8670 Koksijde

IDENTIFICATIE VAN DE ELEKTRISCHE INSTALLATIE

Vincotte ID	100 182 807
Adres	Zeedijk 90 - 0302- 8660 De Panne
EAN-code	541448820066444303
Netbeheerder naam	Fluvius
Nr Teller	4280806
Teller index dag	1015
Type installatie	HUISHOUDELIJKE Inst.

GEGEVENS VAN DE CONTROLE

De controle wordt uitgevoerd volgens de voorschriften van Boek 1 van het koninklijk besluit van 8 september 2019 tot vaststelling van Boek 1 betreffende de elektrische installaties op laagspanning en op zeer lage spanning, Boek 2 betreffende de elektrische installaties op hoogspanning en Boek 3 betreffende de installaties voor transmissie en distributie van elektrische energie (B.S. van 28/10/2019), in dit document "Boek 1" genoemd.

Type controle	<ul style="list-style-type: none"> - Gelijkvormigheidscontrole voor de ingebruikname - Belangrijke wijziging/uitbreiding (6.4.) - Controlebezoek (6.5.)
Datum van de uitvoering van de installatie	<ul style="list-style-type: none"> - Voor 01/10/1981 - Vanaf 01/10/1981 en vóór 01/06/2020 - Vanaf 01/06/2020 en vóór 01/06/2023 - Vanaf 01/06/2023
Informatie inhoud controle	- Alleen de zichtbare en toegankelijke delen van de installatie werden gecontroleerd.
Afwijkingen	- Toepassing van deel 8
Afwijkingen	- Installation domestique: application de la dérogation 1 de la sous-section 6.5.8.1. (Livre 1).

GEGEVENS VAN DE ELEKTRISCHE INSTALLATIE

Spanning (V)	230
Aard van de stroom	Eenfasig
Type van aardelektrode	Aardinspen(nen)
Voedingsleiding - Type	XVB
Voedingsleiding - Doorsnede (mm ²)	16
Aantal eindstroombanen	15
Type van het aardverbindingssysteem	TT
Huidige nominale waarde van de bescherming van de aansluiting (A)	16
Installatie ontworpen voor een maximale nominale stroom van (A)	40
Geplaatste (alg.) differentieelstroominrichtingen	1

Differentieel	In(A)	Gevoeligheid (mA)	Type
Diff	40	300	A

Beschrijving van de elektrische installatie

EB

Aantal differentieelstroominrichtingen	1
Aantal stroombanen	15

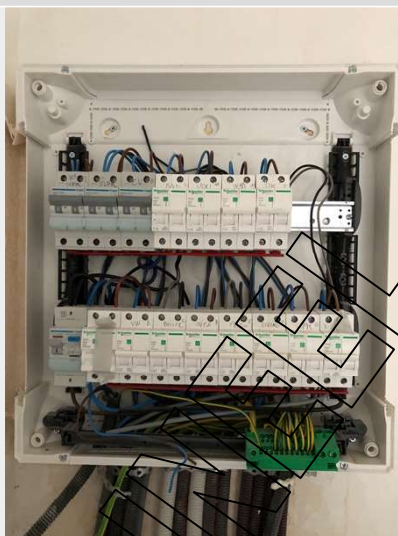

(Inwendige foto)

Type of aarding	Aardinspen(nen)
Waarde (Ω)	23.3

SCHEMA'S, PLANNEN EN DOCUMENTEN VAN DE INSTALLATIE

Stroombaanschema - referentie	Electro Seys
Stroombaanschema - versie	1
Stroombaanschema - datum	30-05-2023
Eendraadsschema	Zie bijlagen
Situatieplan - referentie	Electro Seys
Situatieplan - versie	1
Situatieplan - datum	30/05/2023
Situatieplan	Zie bijlagen

RESULTATEN VAN DE CONTROLE

Uitgevoerde controles

Uitvoering van de elektrische installatie overeenkomstig de eendraadsschema's en de situatieplannen	In orde
Staat van het vast geïnstalleerd elektrische materieel	Ok
Beschermingsmaatregelen tegen elektrische schokken bij rechtstreekse en onrechtstreekse aanraking	Ok
Visuele controle van vast of vast opgesteld materieel dat gevaar kan opleveren voor personen en goederen	In orde
Visuele controle van verplaatsbaar materieel dat gevaar kan opleveren voor personen en goederen	N.V.T.

Metingen en beproevingen

Spreidingsweerstand van de aardverbinding(en) (Ω)	23,3
Waarde van het algemeen isolatieniveau ($M\Omega$)	86
Test werking van de differentieelstroominrichtingen (testknop)	Ok
Test werking van de differentieelstroominrichtingen (foutlus)	Ok
Continuïteit van de equipotentiale verbindingen (hoofd- en bijkomende) en van de beschermingsgeleiders	Ok

Vastgestelde inbreuken

- Nihil

Opmerkingen

- Nihil

BESLUIT VAN DE CONTROLE

De elektrische installatie voldoet aan de voorschriften van het Boek 1 (KB van 8/09/2019) inzake de installaties op laagspanning en op zeer lage spanning.

Het volgend controlebezoek moet worden uitgevoerd uiterlijk vóór 2/6/2048.

De eendraadsschema's en situatieplannen van de installatie werden opnieuw gedateerd en ondertekend.

De ingangsklemmen van de differentieelstroominrichting(en) geplaatst aan het begin van de installatie werd verzegeld.



Ing. J. Windey

Directeur-generaal Vincotte

VERWIJZING NAAR DE REGLEMENTAIRE VOORSCHRIFTEN

Dit verslag dient bewaard te worden in het dossier van de elektrische installatie en dit dossier dient elke aangebrachte wijziging te vermelden.

De Federale Overheidsdienst die Energie onder zijn bevoegdheid heeft moet onmiddellijk in kennis worden gesteld van elk ongeval waarvan personen het slachtoffer zijn en dat rechtstreeks of onrechtstreeks te wijten is aan de aanwezigheid van elektrische installaties.

Bijlagen

Foto situatieplan (1/1)

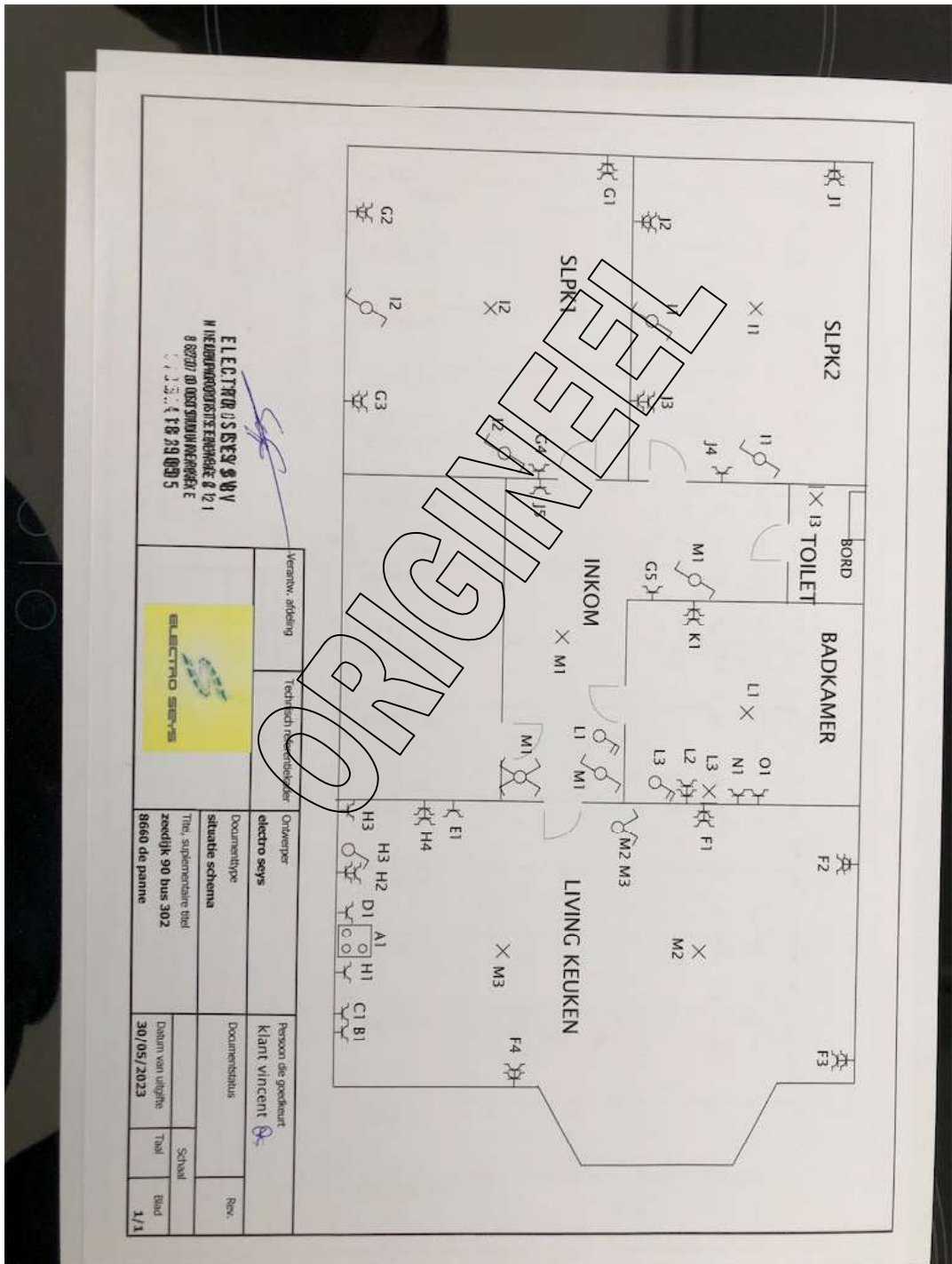

Foto van de eendraadschema's (1/1)

