

Verslag van onderzoek / Rapport de contrôle

Verlagnummer: N° de rapport:	189/2021/4/17/1	Datum van bezoek: Date de visite:	17/04/2021
Oprichtgever: Donneur d'ordre:	NICOLAS DELVIGNE Smalle Weg(Kok) 5 - 8670 KOKSIJDE	IK: CI:	
Distributienetbeheerder: Gestionnaire de réseau:	Fluvius	Nr teller: N° compteur: Nr teller nachttarief: N° compteur tarif de nuit:	- - - -
Plaats van het onderzoek: Lieu du contrôle:	Smalle Weg(Kok) 5 gebouw/bâtiment 5 - 8670 KOKSIJDE		
Eigenaar: Propriétaire:	NICOLAS DELVIGNE Smalle Weg(Kok) 5 - 8670 KOKSIJDE		
Installateur:	VERMEULEN BVBA	BTW/TVA:	
Gebruikte interne procedure: Procédure interne utilisée:	F-ELS271/RIJW1 (Periodieke controle van 1 rijwoning)		

Beschrijving van de gecontroleerde installatie / description de l'installation contrôlée:

Aard van onderzoek: AREI / Genre de contrôle: RGIE

Art. hh: Huishoudelijk / Domestique

Art. onderzoek:

Gelijkvormigheidsonderzoek voor de ingebruikname belangrijke wijziging/uitbreiding (6,4) / Contrôle de conformité avant mise en usage modification/extension importante(6,4)
 Afwijkingen toegepast van / Application de dérogations du: 8.2.2

Onderzoek: / Contrôle:

Woning/Maison

5

Netspanning / Tension de réseau: 2x230V	Meter / Bord verbinding / Liaison compteur-tableau: 4 x 10 mm ² XVB	Max. beveiliging / Protection max.: 40A
Aardelektrode / Electrode de terre: Pen/Piquets	17 Ohm	Isolatie / Isolement: 23 MOhm
Aantal verdeelborden / Nombre de tableaux: 1		
Differentieelschakelaars/Interrupteurs différentiels:		
Aantal eindstroombanen in reservekringen / Nombre de circuits terminaux avec réserve comprise: 21		
In (A)	Δ In (mA)	Type
40A	300mA	A/s
40A	30mA	A/s
Eindstromenbanen / terminaux		TestΔIn
21		OK
21		OK
1.ΔIn		OK
Visueel nazicht Algemeen: Contrôle visuel général:	OK	Rechtstreekse aanraking: Contact direct: OK
Aansluitingen: Raccordements:	OK	Onrechtstreekse aanraking: Contact indirect: OK
		Beschermingsgeleiders: Conducteurs de protection: OK

Inbreuken / Infractions:

Bijkomende inbreuken / Infractions supplémentaires:

Opmerkingen / Remarques:

Nota's / Notes:

- Het onderzoek beperkt zich tot de makkelijk bereikbare en zichtbare delen van de installatie en sluit verborgen delen zoals nissen, valse plafonds en dergelijke, uit. /
 Le contrôle se limite aux parties facilement accessibles et visibles de l'installation et exclut les parties cachées telles que les niches, les faux plafonds et autres.

Besluit / Conclusion:

De elektrische installatie voldoet aan de voorschriften van Boek 1 van het koninklijk besluit van 8 september 2019 tot vaststelling van Boek 1 betreffende de elektrische installaties op laagspanning en op zeer lage spanning. De volgende controle moet worden uitgevoerd uiterlijk vóór: 17/04/2046
De eendraadsschema's en situatieplannen van de installatie werden (opnieuw) gedateerd en ondertekend. De ingangsklemmen van de differentiaalstroominrichting(en) geplaatst aan het begin van de installatie "werden (of waren" verzegeld.
L'installation électrique est conforme aux prescriptions du Livre 1 de l'arrêté royal du 8 septembre 2019 établissant le Livre 1 sur les installations électriques à basse tension et à très basse tension.
Le prochain contrôle est à effectuer au plus tard avant le: 17/04/2046
Les schémas unifilaires et les plans de position de l'installation ont été datés et signés. Les bornes d'entrée du ou des dispositif(s) à courant différentiel à l'origine de l'installation « étaient (ou) ont été » scellées.

**Naam en handtekening van de inspecteur, voor de directeur,
Nom et signature de l'inspecteur, pour le directeur,
VISUM (Datum / Date):**

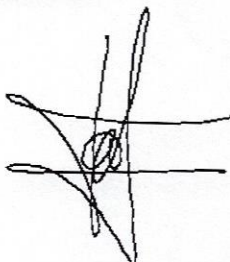

JONCKHEERE Peter

Algemene inlichtingen / renseignements généraux:

Herinnering aan de voorschriften van het Boek 1:

1. Het te onderhouden en de uitgevoerde tussenkomsten op de elektrische installatie te documenteren (onderhoud en test).
2. De nodige maatregelen te nemen zodat de voorschriften van Boek 1 te allen tijde worden nageleefd.
3. De documenten van de elektrische installatie in een dossier te bewaren (eendraadsschema's, situatieplannen, controleverslagen, ...), dat wordt samengesteld in tweevoud. Waarvoor een kopie ter beschikking van elke eventuele huurder wordt gesteld, die het mag raadplegen en een kopie van dit dossier ter beschikking van de eventuele huurder te stellen.
4. Het dossier van de elektrische installatie aan de nieuwe eigenaar, beheerder of uitbater over te maken.
5. Onmiddellijk de met het toezicht belaste ambtenaar van de Federale Overheidsdienst die Energie onder zijn bevoegdheid heeft in kennis te stellen van elk ongeval waarvan personen het slachtoffer zijn en dat rechtstreeks of onrechtstreeks te wijten is aan de aanwezigheid van elektrische installaties te stellen.
6. De verplichting in het dossier elke niet-belangrijke wijziging of uitbreiding aan de elektrische installatie te vermelden.
7. Een gelijkvormigheidscontrole op elke belangrijke wijziging of uitbreiding aan de elektrische installatie door een erkend organisme te laten uitvoeren.

In het kader van de wettelijke opdrachten van de erkende organismen, wordt een kopie van dit verslag tijdens een periode van 5 jaar door het erkend organisme gehouden. Deze kopie wordt gesteld ter beschikking van elke persoon die wettelijk wordt toegelaten om het te raadplegen. Voor bijkomende informatie op de reglementaire voorschriften of klachten, is de Algemene Directie Energie van de Federale Overheidsdienst Economie, KMO, Middenstand en Energie (<https://www.economie.fgov.be>) bevoegd voor de erkende organismen.

Le rappel sur les prescriptions réglementaires du Livre 1:

1. D'en assurer l'entretien et de documenter toute intervention réalisée sur l'installation électrique (entretien et test).
2. De prendre toutes mesures adéquates pour que les dispositions du Livre 1 soient en tout temps observées.
3. De conserver les documents de l'installation électrique dans un dossier, de le tenir à disposition de toute personne qui peut le consulter et de mettre à disposition une copie de ce dossier à tout éventuel locataire.
4. De transmettre le dossier de l'installation électrique au nouveau propriétaire, gestionnaire ou exploitant.
5. D'aviser immédiatement le fonctionnaire préposé à la surveillance du Service Public Fédéral ayant l'Energie dans ses attributions de tout accident survenu aux personnes et du, directement ou indirectement, à la présence d'installations électriques.
6. De renseigner dans le dossier de l'installation électrique toute modification ou extension non importante survenue sur l'installation électrique.
7. De laisser réaliser par un organisme agréé un contrôle de conformité sur toute modification ou extension importante survenue sur l'installation électrique.

Dans le cadre des missions légales des organismes agréés, une copie de ce rapport est tenue pendant une période de 5 ans par l'organisme agréé. Cette copie est tenue à la disposition de toute personne autorisée légalement à la consulter. Pour de plus amples informations sur les prescriptions réglementaires ou plaintes, la Direction générale Energie du Service public fédéral Economie, PME, Classes moyennes et Energie (<https://www.economie.fgov.be>) est l'autorité compétente des organismes agréés.

Algemene voorwaarden zijn van toepassing (beschikbaar op aanvraag of via de website) / Les conditions générales s'appliquent (disponibles sur demande ou via le site Web)

RPR Brussel
BTW/TVA: BE 0434.433.603

KBC IBAN: BE79 7341 1260 0033
BIC: KREDBEBB

Belfius IBAN: BE83 0682 1176 9215
BIC: GKCCBEBB

ELECTROTEST
 Peter Jonckheere
 Inspecteur
 peter.jonckheere@electro-test.be
 Gsm 0471 98 09 25

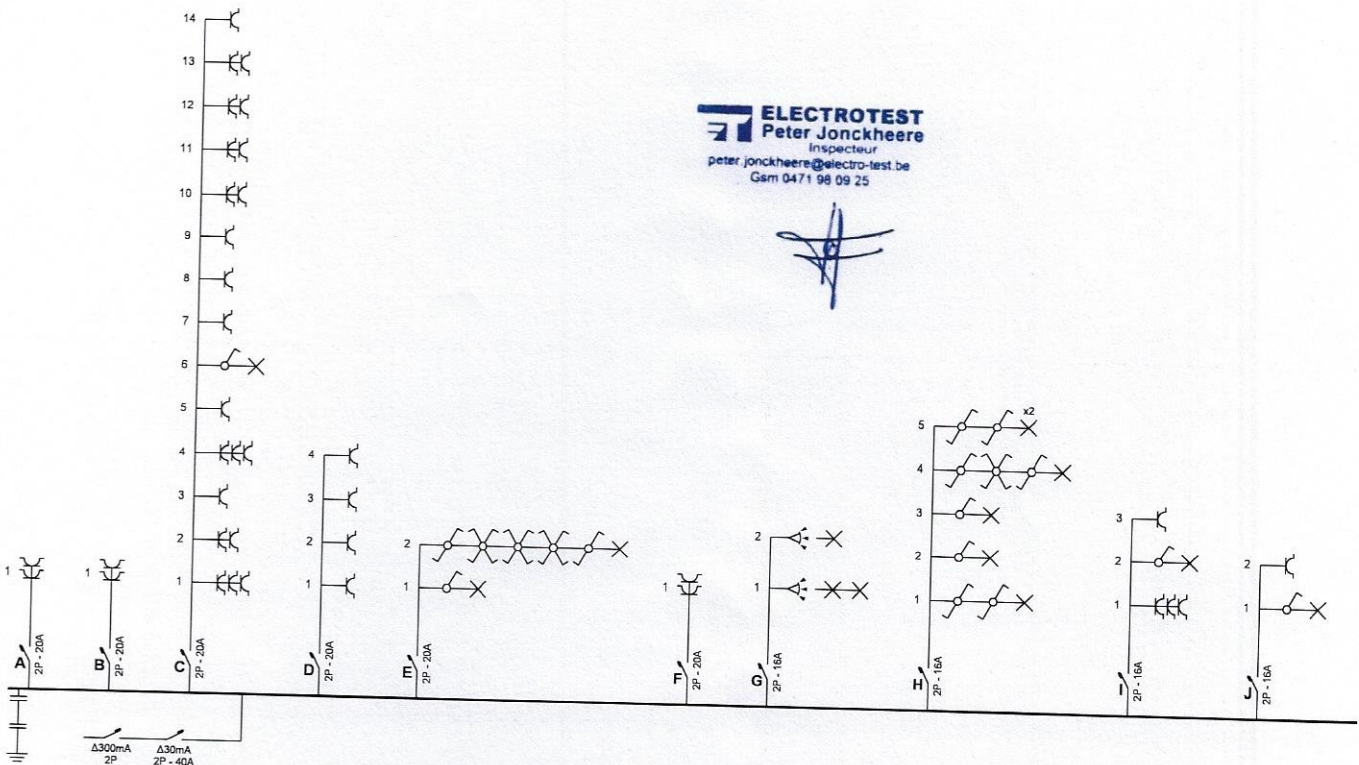

Plaats van de elektrische installatie Nicolas Delvigne	Installateur B.V.B.A. Electro Vermeulen Poststraat 26 8660 De Panne GSM: 0479 27 62 87 e-mail: info@electro-vermeulen.be BTW BE 0829.912.006	p. 1/6 Eendraadschema 2 x 230V ~ 50Hz
---	--	---

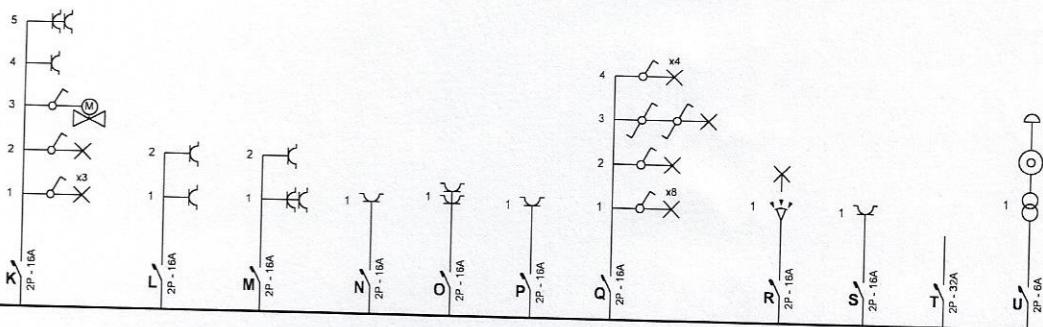

<p>Plaats van de elektrische installatie Nicolas Delvigne</p>	<p>Installateur B.V.B.A. Electro Vermeulen Poststraat 26 8560 De Panne GSM: 0479 27 62 87 e-mail: info@electro-vermeulen.be BTW BE 0829.912.006</p>	<p>p. 2/6 Eendraadschema 2 x 230V ~ 50Hz</p>
--	---	---

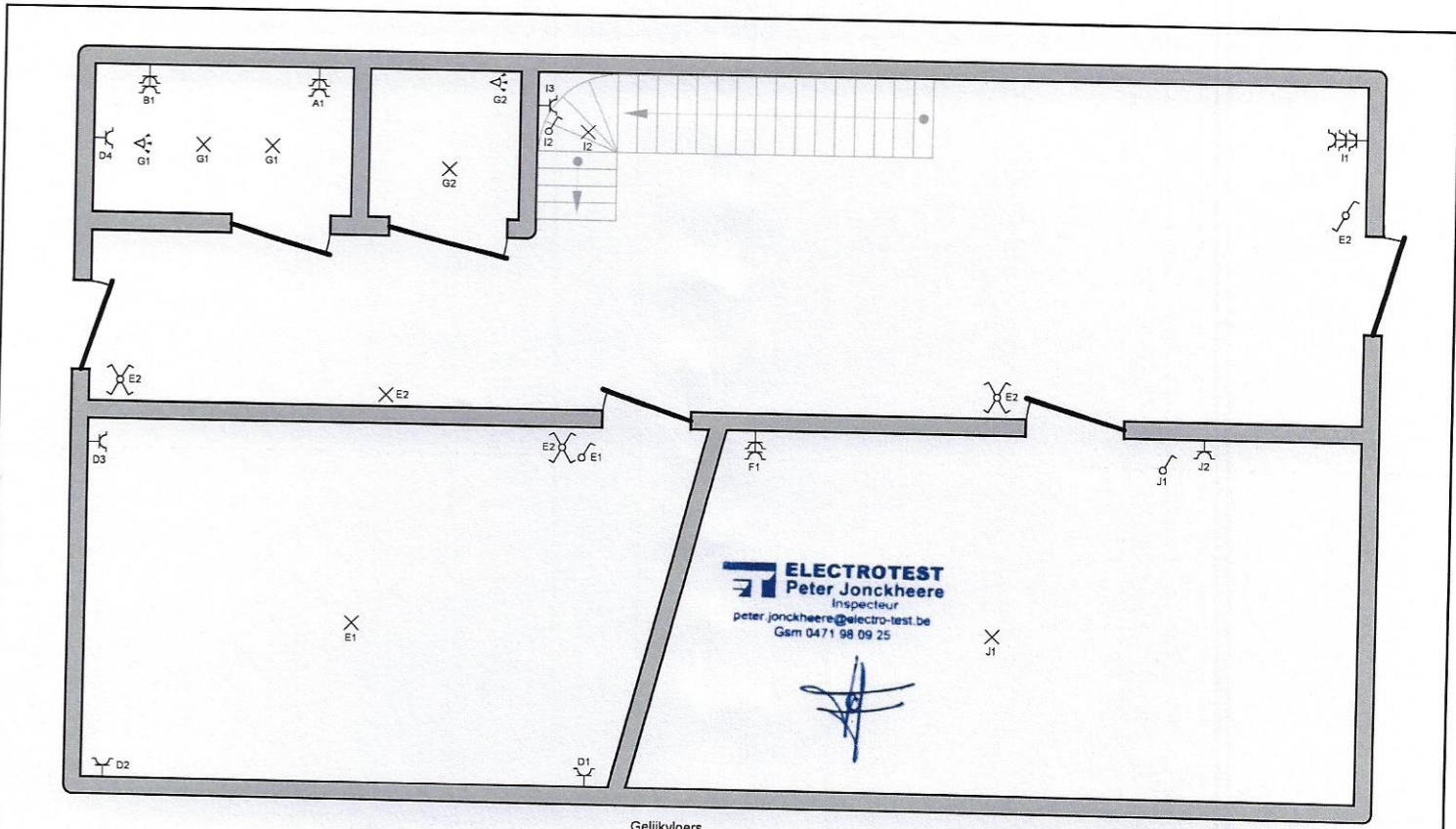

Gelijkvloers

Plaats van de elektrische installatie Nicolas Delvigne	Installateur B.V.B.A. Electro Vermeulen Poststraat 26 8660 De Panne GSM: 0479 27 62 87 e-mail: info@electro-vermeulen.be BTW BE 0829.912.006	p. 3/6 Situatieschema 2 x 230V ~ 50Hz
---	--	---

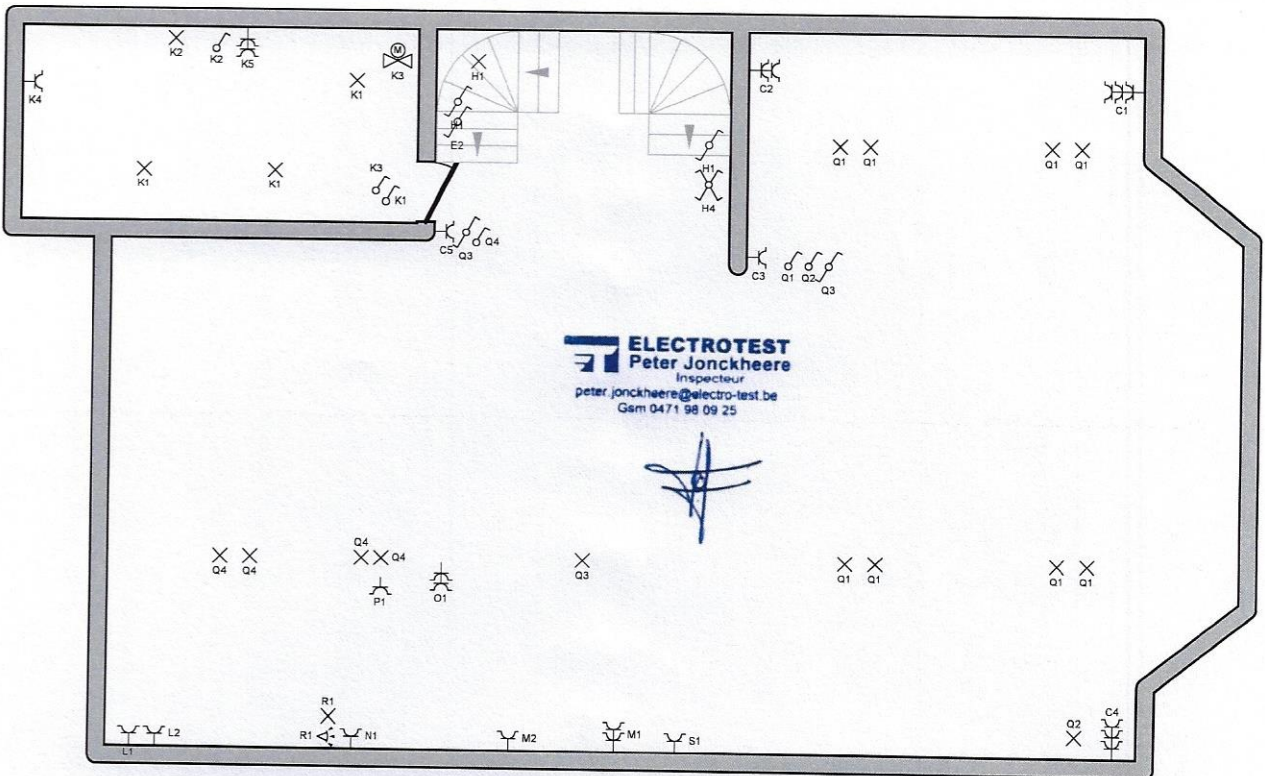

ELECTROTEST
Peter Jonckheere
 Inspecteur
 peter.jonckheere@electro-test.be
 Gsm 0471 98 09 25

[Handwritten signature]

1e Verdieping

<p>Plaats van de elektrische installatie Nicolas Delvigne</p>	<p>Installateur B.V.B.A. Electro Vermeulen Poststraat 26 8660 De Panne GSM: 0479 27 62 87 e-mail: info@electro-vermeulen.be BTW BE 0829.912.005</p>	<p>p. 4/6 Situatieschema 2 x 230V ~ 50Hz</p>
---	--	--

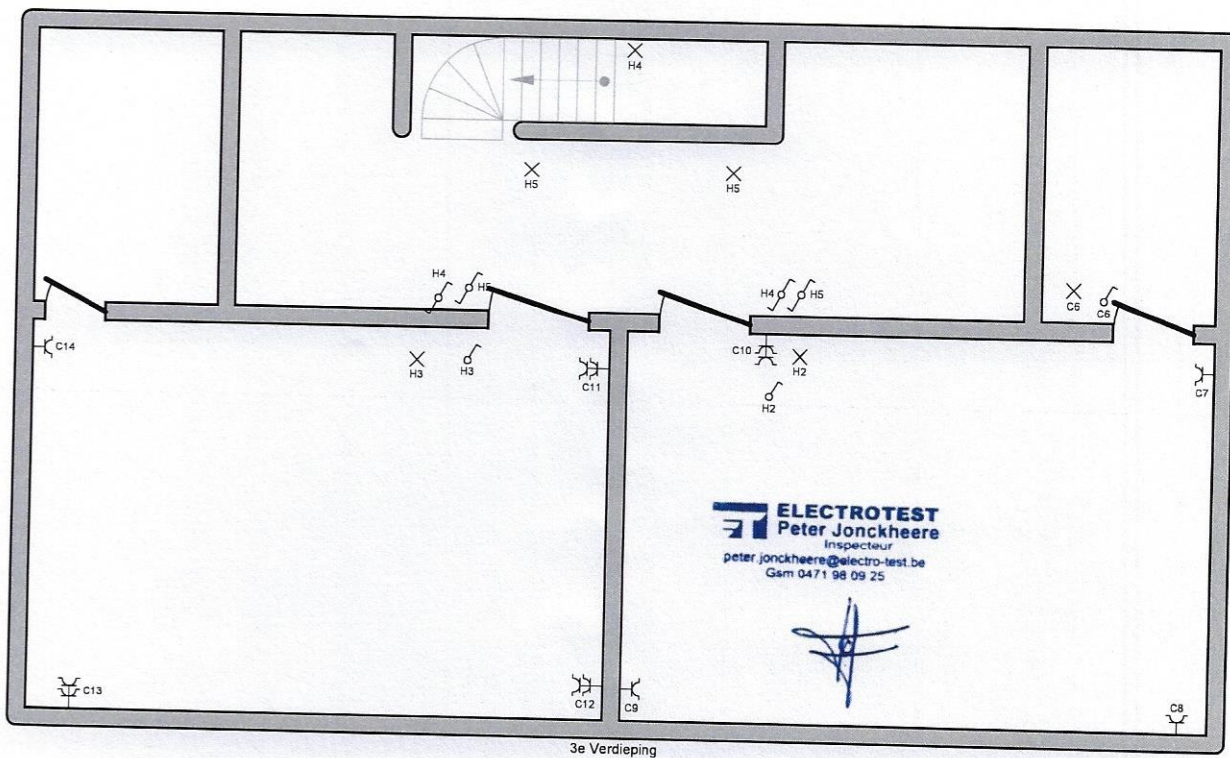

3e Verdieping

<p>Plaats van de elektrische installatie Nicolas Delvigne</p>	<p>Installateur B.V.B.A. Electro Vermeulen Poststraat 26 8860 De Panne GSM: 0479 27 62 87 e-mail: info@electro-vermeulen.be BTW BE 0829.912.006</p>	<p>p. 5/6 Situatieschema 2 x 230V ~ 50Hz</p>
---	---	--

- A
- B
- C
- D
- E
- F
- G
- H
- I
- J
- K
- L
- M
- N
- O
- P
- Q
- R
- S
- T
- U

Plaats van de elektrische installatie Nicolas Delvigne	Installateur B.V.B.A. Electro Vermeulen Poststraat 26 8660 De Panne GSM: 0479 27 62 87 e-mail: info@electro-vermeulen.be BTW BE 0829.912.006	p. 6/6 Lijst Kringen 2 x 230V ~ 50Hz
--	---	--



vzw - AIB-VINÇOTTE Belgium - asbl
 Exploitatiezetel: Jan Olieslagerslaan 35 • 1800 Vilvoorde
 Tel +32(0)2 674 57 11 • fax +32(0)2 674 59 59 • info@vincotte.be • www.vincotte.com
 Maatschappelijke zetel: Diamant Building • Boulevard A. Reyerslaan 80 • B-1030 Brussel
 Safety, quality and environmental services

Verslag nr.: P034114092



N176259

040-INSP

Resi code:

- Antwerpen-Limburg tel.: 03 221 86 11 Oost & West -Vlaanderen tel.: 09 244 77 11
 Brabant tel.: 02 674 57 11 Wallonië tel.: 081 432 611

1

PROCES-VERBAAL VAN GELIJKVORMIGHEIDSONDERZOEK EN/OF CONTROLEBEZOEK VAN EEN ELEKTRISCHE LAAGSPANNINGSINSTALLATIE

Verantwoordelijke voor de werken : _____ Installatie : _____ Eigenaar of beheerder : _____

Naam, voornaam : Steve Krasnenben Naam, voornaam : Debraam - P. van der Beek
 Adres : Smallegang 5
 Ident. Kaart nr. : _____ Post nr. + Stad : 8670 Veerhulpe
 BTW nr.: BE _____ Tel. : _____

Basis van het onderzoek : Algemeen Reglement op de Elektrische Installaties (AREI)

<input checked="" type="radio"/> Art 270	<input type="radio"/> ingebruikname	<input checked="" type="radio"/> wijziging	<input type="radio"/> uitbreiding	<input checked="" type="radio"/> Art 86	<input type="radio"/> Art 271 bis	<input checked="" type="radio"/> Wooneenheid
	<input type="radio"/> mobiel	<input type="radio"/> tijdelijk		<input type="radio"/> Art 87	<input type="radio"/> Art 278	<input checked="" type="radio"/> Huishoudelijke werkeenheden
<input checked="" type="radio"/> Art 271	<input type="radio"/> periodiek	<input checked="" type="radio"/> controle		<input type="radio"/> Art 88	<input type="radio"/> Art	<input checked="" type="radio"/> Gemeenschappelijke delen
<input type="radio"/> Art 276	<input type="radio"/> verzwaaring	<input type="radio"/> Art 276bis	<input type="radio"/> verkoop van een wooneenheid	<input type="radio"/> Art ...	<input type="radio"/> Art	<input checked="" type="radio"/> Werkeenheden

Algemene gegevens elektrische installatie :

Gegevens verdeler : EAN _____ EAN niet meegedeeld kWh meter niet geplaatst
 kWh meter nr.: 41592783 meterstand dag : _____ nacht : _____ kWh excl. nacht meter : _____
 Bescherming aansluiting (A) : 020 025 032 040 050 063 080 100 nr. : _____ meterstand : _____

Gegevens installatie : Ontworpen voor U_N : 230 V 3x230 V 3N400 V Type aardelektrode : _____
 Maximale nominale stroom (A) : 020 025 032 040 050 063 080 100 aardingslus open / baar
 Voedingsleiding hoofdbord : 4 X 1.0 mm² - Type : XLB

Beschrijving installatie : Algemene differentieelstroominrichting : 4.0 A / 300 mA Aantal borden : 1 Aantal eindstroombanen : _____
 zie bijlage(n)

Metingen - testen - controles - verzegeling :

Rechtstreekse aanraking Onrechtstreekse aanraking Montage Toestellen Materieel >1 doorsnede Schema's
 Aardingsweerstand : 25.7 Ω Algemeen isolatieniveau : 6.0 MΩ Controle foutlus Aardingscontinuïteit Test diff.
 Differentieelstroominrichting : was verzegeld werd verzegeld werd niet verzegeld kan niet verzegeld worden

Inbreuken - Opmerkingen (voor de betekenis van eventuele codes : zie keerzijde)

Inbreuken Nieuwe installatie	Visum DNB of aangestelde
<input type="radio"/> Nihil	
Inbreuken Bestaande installatie	<u>16.10 - 15.01 - 15.02</u>	
<input type="radio"/> Nihil	
Opmerkingen	
<input type="radio"/> Nihil	

Besluit(en) : De nieuwe installatie voldoet oldoet niet aan het AREI. De bestaande installatie voldoet oldoet niet aan het AREI.
 Agent bezoeker : Joukehaare Peter Agent nr. : 3411 Datum : 06/11/2013
 Bijlage(n) : Situatieschema('s) : Eéndraadsschema('s) :

De installatie dient opnieuw gecontroleerd te worden voor 06/11/2013 (*)
 door hetzelfde erkend organisme.

Voor de directeur generaal : Handtekening

[Handwritten Signature]

- Dit proces-verbaal dient bewaard te worden in het dossier van de elektrische installatie en dit dossier dient elke aangebrachte wijziging te vermelden.
 - De Federale overheidsdienst economie dient bij ieder ongeval, rechtstreeks of onrechtstreeks te wijten aan elektriciteit waarbij personen betrokken zijn, ingelicht te worden.
 - De controle heeft enkel betrekking op de zichtbare en toegankelijke delen van de installatie.
 Op basis van de ter plaatse verkregen informatie is het niet mogelijk de datum van realisatie van de elektrische installatie vast te stellen.
 Wij raden U aan om het (de) schema('s) te vervolledigen voor de delen die niet zichtbaar waren tijdens ons bezoek. In geval van twijfel over de veiligheid van deze elementen, nodigen we u ten eerste uit om een bijkomend controlebezoek te laten uitvoeren.
 (*) De werken, nodig om de inbreuken te doen verdwijnen die opgemerkt werden tijdens het controlebezoek, moeten zonder vertraging uitgevoerd worden en alle maatregelen moeten getroffen worden opdat de in overtreding zijnde installatie, indien ze in dienst blijft, geen gevaar vormt voor personen. Indien bij het nieuw controlebezoek, na max. 1 jaar, de overtredingen niet verdwenen zijn moet het erkend organisme een kopie van het proces-verbaal van het controlebezoek overmaken aan de Algemene Directie Energie die belast is met het hoog toezicht.

GELIJKVLOERS

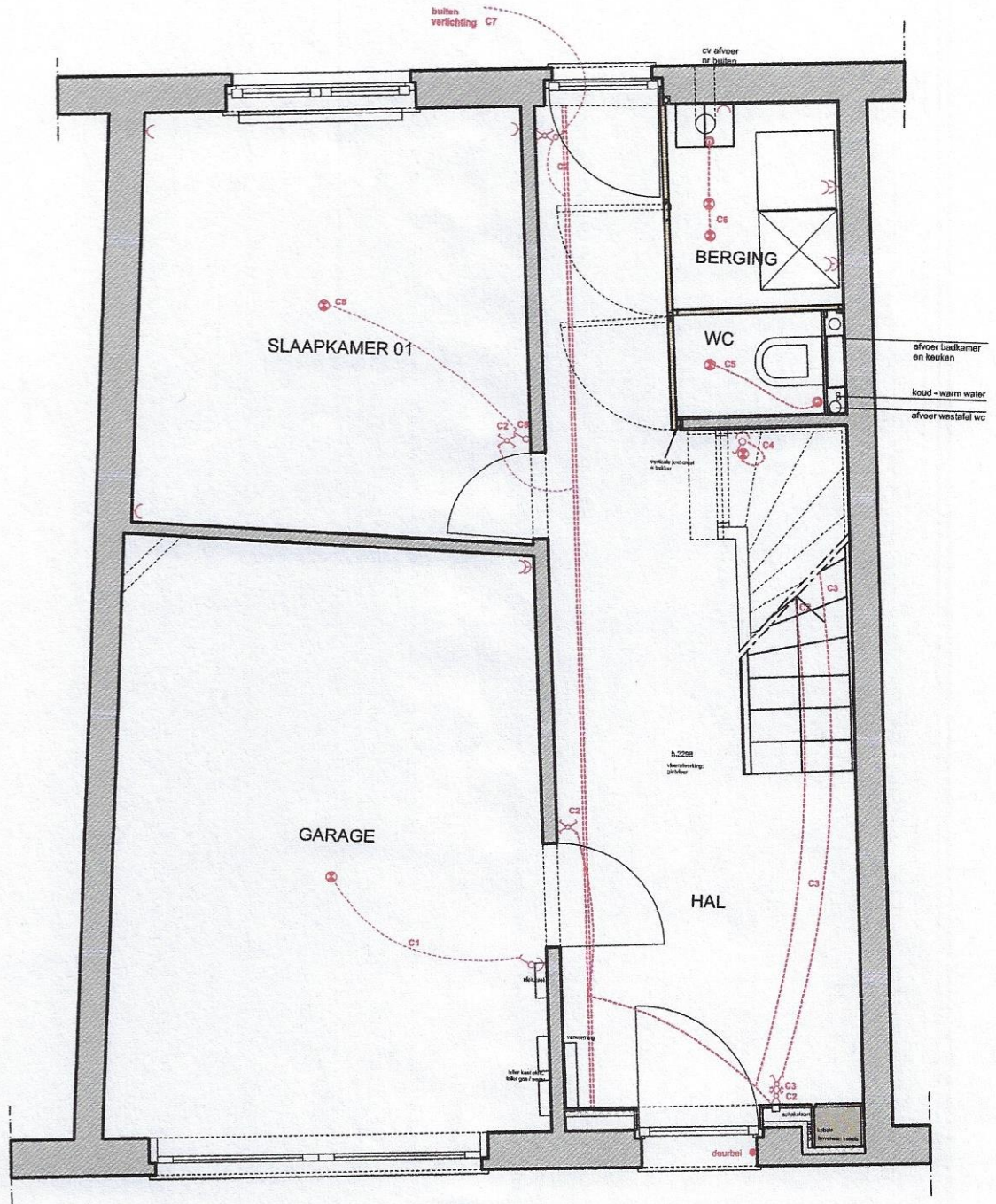

GRONDPLAN 1/50

VERDIEPING 01

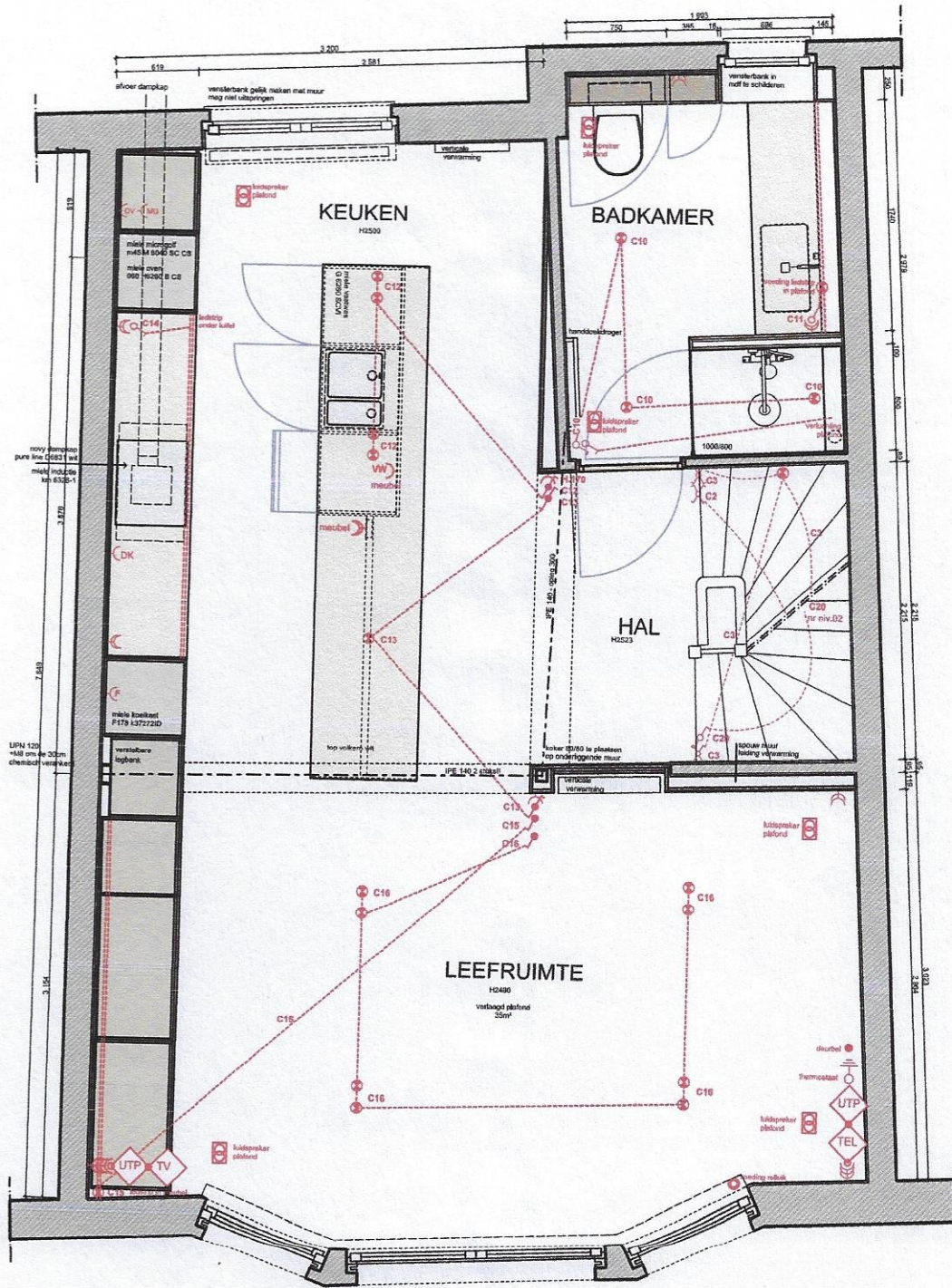

GRONDPLAN 1/50

